РОССИЯ/ МОСКВА
24 МИР
В. ПУТИН: СЕГОДНЯ В РОССИИ ПОЧТИ 147 МЛН ЧЕЛОВЕК, НО СТРАНА ВСТУПИЛА В НАПРЯЖЁННЫЙ ДЕМОГРАФИЧЕСКИЙ ПЕРИОД
clideo.com

Муниципальное дошкольное образовательное бюджетное учреждение
центр развития ребенка – детский сад № 41 г. Сочи

# «Модель психолого-педагогического сопровождения семей, имеющих детей раннего возраста, в консультационном центре ДОО, как один из механизмов повышения доступности дошкольного образования»

Кокшарова Светлана Леонидовна – старший воспитатель
Шалина Ольга Георгиевна - заведующий

# Актуальность:

**Указ Президента Российской Федерации от 07.05.2018 № 204 «О национальных целях и стратегических задачах развития Российской Федерации на период до 2024 года»:**

***«…к 2021 году 100% доступность дошкольного образования для детей в возрасте до 3 лет»***

# Ситуация с ДО по Хостинскому р-ну г.Сочи

(данные детской поликлиники)

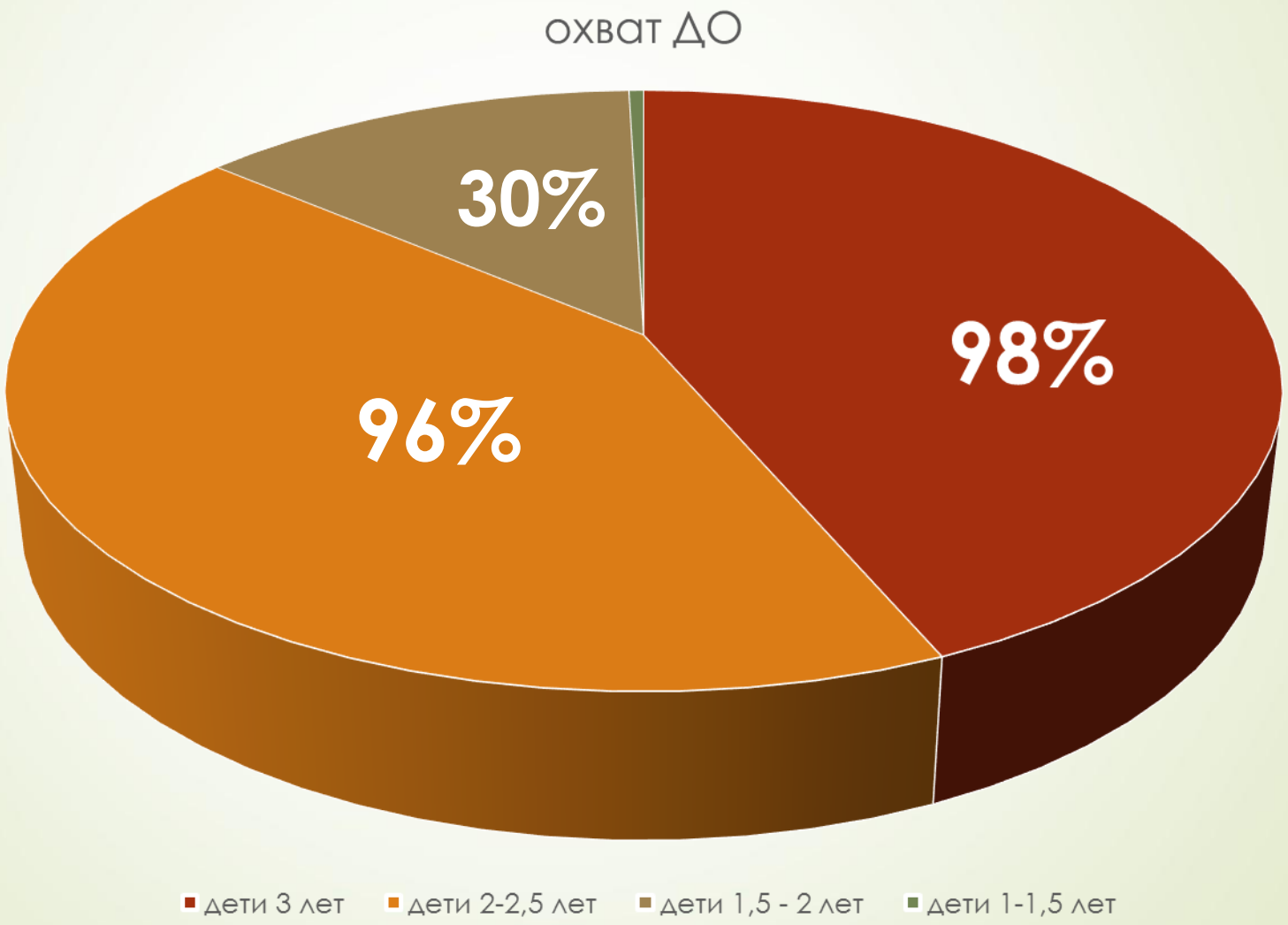

**Цель :**

**создание эффективной *модели психолого-педагогического сопровождения семей, имеющих детей раннего возраста с 1 года до 2-х лет*, не посещающих ДОО, в консультационном центре дошкольной образовательной организации**

**Объект:**

**Модель**

**психолого-педагогического сопровождения семей, имеющих детей раннего возраста в КЦ ДОО**

**Предмет:**

**Условия, обеспечивающие эффективность Модели**

# ГИПОТЕЗА:

**создание эффективной модели психолого-педагогического сопровождения семей, имеющих детей раннего возраста, на базе КЦ ДОО позволит включить их в образовательное пространство, как того требует законодательство РФ.**

**Задачи** -

1. **Разработать и апробировать** модель психолого-педагогического сопровождения семей, имеющих детей от 1 года до 2 лет, не посещающих детский сад, ***включающую в себя создание адаптационных групп кратковременного пребывания в целях ранней социализации ребенка и подготовки к регулярному посещению детского сада;***

2. Создать условия для **формирования у педагогов дошкольного образования профессиональных компетенций** по сопровождению семей, воспитывающих детей раннего возраста;

3. **Создать единое информационное поле** для активного включения родителей в процесс психолого-педагогического взаимодействия с педагогами ДОО.

# Основная идея:

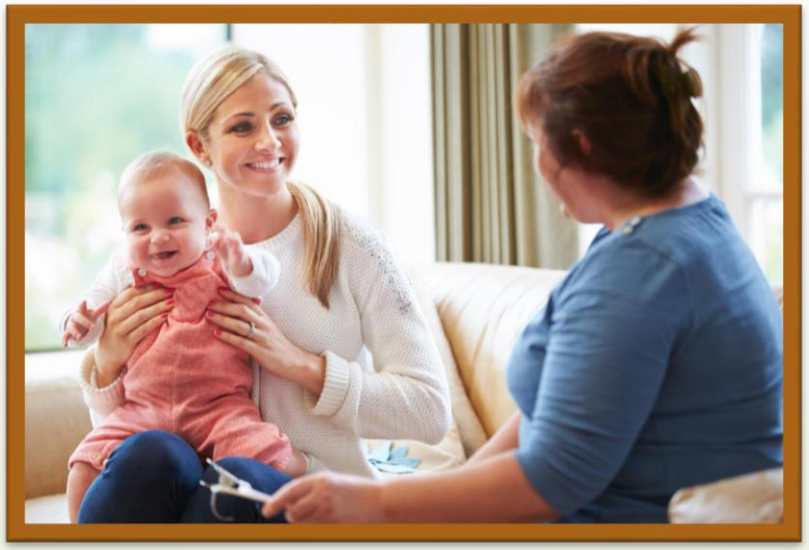

# Механизм реализации проекта:

**ШАГ 1**

Определение условий для реализации проекта;

Создание творческих инициативных групп (ТИГ)

**ШАГ 2**

Исследовательско-аналитическая деятельность;

Повышение компетенций коллектива

**ШАГ 3**

Создание МТУ;

Построение авторской методической сети;

Повышение компетенций коллектива

**ШАГ 4**

Функционирование Адаптационных групп КП;

Консультационная и диагностическая деятельность;

Создание и апробация ОП для детей 1 до 2 лет;

Трансляционная деятельность

**ШАГ 5**

Оценка качества инновационной деятельности,

Внедрение в практику работы консультационных центров в ДОО города и края

Создание ресурсного центра

**ПОДГОТОВИТЕЛЬНЫЙ:**
**Август – декабрь 2019г.**

**ОРГАНИЗАЦИОННЫЙ:**
**Январь – сентябрь 2020**

**ПРАКТИЧЕСКИЙ:**
**Октябрь 2020 – декабрь 2022**

**РЕФЛЕКСИВНО-АНАЛИТИЧЕСКИЙ:**
**Январь 2023 – декабрь 2023**

# ✓ ВЫПОЛНЕНО:

## Функционирование Адаптационных групп КП

*(очно, ноябрь 2019 – март 2020):*

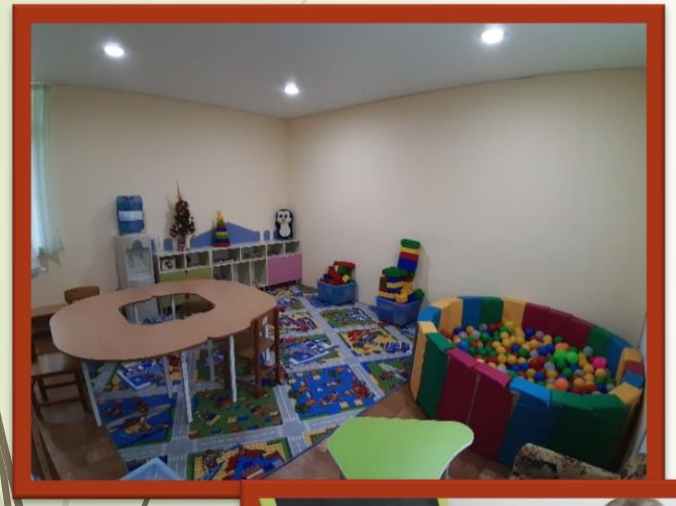

# ✓ ВЫПОЛНЕНО:

**Функционирование Адаптационных групп КП в ОНЛАЙН-РЕЖИМЕ!** *(апрель-июнь 2020)*

# ✓ ВЫПОЛНЕНО:

"Консультационный центр МДОУ центр развития ребенка - детский сад №41"

**Психолого-педагогическая поддержка семей в воспитании и образовании детей в возрасте от 2 месяцев до 8 лет.**

**Оказание методической, психологопедагогической, консультативной помощи.**

**Родителям, имеющим детей в возрасте от 1 до 3 лет, предоставляется возможность записать ребенка в наши Адаптационные группы кратковременного пребыван (АГКП)**

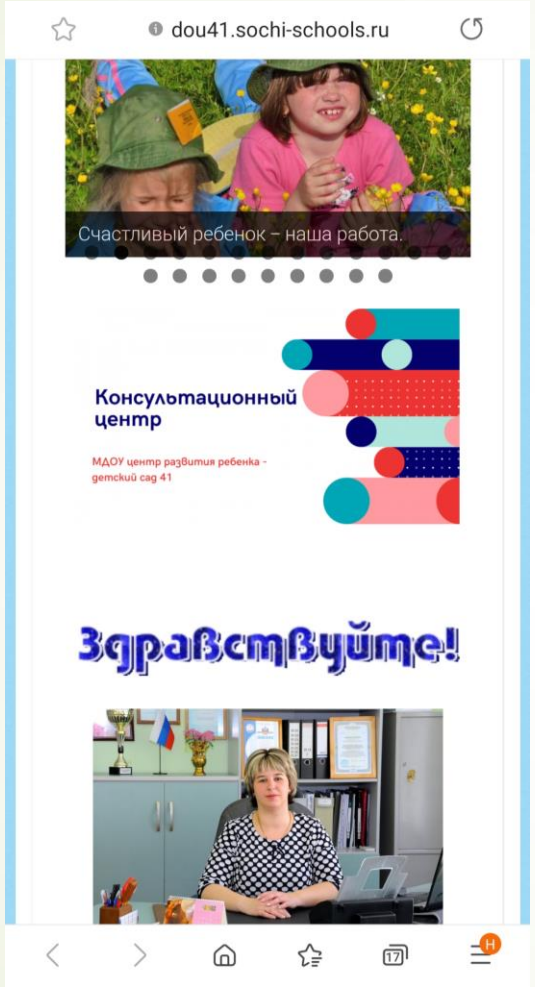


Консультационный центр МДОУ центр развития ребенка - детский сад №41

**Запись на консультацию**

E-mail Телефон

## Методические материалы

**Полезная информация для родителей**

Рекомендации для родителей по адаптации детей к саду

Рекомендации по развитию мелкой моторики

Развитие речи в раннем возрасте

Эмоциональное

https://dou41sochi.wixsite.com/website - сайт КЦ МДОУ №41

# ✓ ВЫПОЛНЕНО:

## Консультационная и диагностическая деятельность:

**Работа с родительскими группами**

**Индивидуальное консультирование**

# ✓ ВЫПОЛНЕНО:

## Трансляционная деятельность:

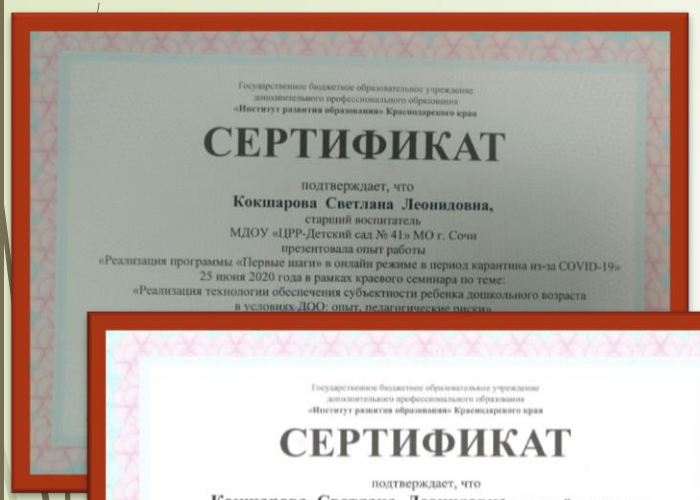
Государственное бюджетное образовательное учреждение дополнительного профессионального образования «Институт развития образования» Краснодарского края

СЕРТИФИКАТ

подтверждает, что
Кокшарова Светлана Леонидовна,
старший воспитатель
МДОУ «ЦРР-Детский сад № 41» МО г. Сочи
презентовала опыт работы
«Реализация программы «Первые шаги» в онлайн режиме в период карантина из-за COVID-19»
25 июня 2020 года в рамках краевого семинара по теме:
«Реализация технологии обеспечения субъектности ребенка дошкольного возраста
в условиях ДОО: опыт, педагогические риски»

Государственное бюджетное образовательное учреждение дополнительного профессионального образования «Институт развития образования» Краснодарского края

СЕРТИФИКАТ

подтверждает, что
Кокшарова Светлана Леонидовна, старший воспитатель
Орлова Наталья Владимировна, воспитатель
МДОУ центр развития ребенка – детский сад № 41 МО г. Сочи
провели мастер-класс
«Педагогические компетенции педагога ДОО при работе с детьми раннего возраста»
в рамках краевого семинара для педагогов ДОО по теме:
«Организация деятельности в группах раннего возраста: повышение педагогических компетенций в области субъектных отношений» 13 сентября 2019 года

Ректор
13 сентября 2019 год
И.А.Никитина

Дата выдачи _____

ИЗДАТЕЛЬСТВО «РУССКОЕ

БЛАГОДАРСТВЕННОЕ

Качуриной Елене Николаевне
воспитателю
МДОУ «Центр развития ребенка – детский сад
за участие и выступление в рамках Всероссий
«Опыт внедрения и реализации программно
комплексов издательства «Русское

Генеральный директор

Межрегиональная общественная организация СОЮЗ ПЕДАГОГОВ

СЕРТИФИКАТ

Настоящий сертификат подтверждает, что
КОКШАРОВА СВЕТЛАНА ЛЕОНИДОВНА

Авторизованный спикер центра онлайн обучения
Всероссийского форума
«Педагоги России: инновации в образовании»
по теме
ФОРУМ ПЕДАГОГИ РОССИИ
ДИСТАНЦИОННОЕ ОБРАЗОВАНИЕ В РАННЕМ И ДОШКОЛЬНОМ ВОЗРАСТЕ: НЕВОЗМОЖНОЕ ВОЗМОЖНО?

Всероссийский форум
«Педагоги России: инновации в образовании»

Директор В. В. Пиджакова

Лицензия на право ведения образовательной деятельности №20201 от 18.01.2020 года.
АНОДО «ЛингваНова» по партнерской программе

www.school-detsad.ru
www.web-school-detsad.ru

УПРАВЛЕНИЕ ПО ОБРАЗОВАНИЮ И НАУКЕ
АДМИНИСТРАЦИИ ГОРОДА СОЧИ
КРАСНОДАРСКОГО КРАЯ

ПРИКАЗ

20.11.2019 г. Сочи 1668

О проведении семинара
на базе МДОУ центр развития ребенка № 41 г. Сочи

В соответствии с приказом ГБОУ ДПО «Институт развития образования» Краснодарского края от 25.12.2018 г. № 363 «О присвоении образовательным организациям статуса апробационной площадки и краевой площадки передового педагогического опыта ГБОУ ИРО Краснодарского края», в соответствии с Положением о деятельности апробационных площадок

приказываю:

1. Провести 22 ноября 2019 года, с 13.00 до 15.00, на базе МДОБУ ЦРР - детский сад № 41 г. Сочи (ул. Красных партизан, 6), семинар «Организация деятельности в группах раннего возраста: повышение педагогических компетенций в области субъективных отношений» (далее - Семинар).

2. Заведующей МДОБУ ЦРР № 41 (Шалина О.Г.):

2.1. Обеспечить организационные условия для проведения содержательной части Семинара в соответствии с Программой семинара «Организация деятельности в группах раннего возраста: повышение педагогических компетенций в области субъектных отношений» (приложение).

2.2. Разместить материалы опыта работы, проведенной в рамках реализации апробационной площадки, на сайте МДОБУ ЦРР - детский сад № 41 г. Сочи.

2.3. Обеспечить подготовку итоговых материалов, полученных в ходе реализации мероприятия, с целью выпуска сигнальной версии брошюры.

3. Начальнику отдела дошкольного образования (И.А. Азикова) обеспечить участие в мероприятии 22 ноября 2019 года руководителей и заместителей руководителей дошкольных образовательных организаций г. Сочи.

4. Контроль за исполнением настоящего приказа возложить на заместителя начальника управления по образованию и науке И.Б. Лукашову.

Начальник управления О.Н. Медведева

**Региональный уровень: 2018, 2019, 2020г.г.**

**Муниципальный уровень: 2019г.**

**Федеральный уровень: 2020г.**

# ✓ ВЫПОЛНЕНО:

## V Всероссийский смотр-конкурс на лучшую презентацию образовательных учреждений Номинация «Лучший инновационный проект» АНАПА -2020

МЕЖДУНАРОДНАЯ АКАДЕМИЯ РАЗВИТИЯ ОБРАЗОВАНИЯ

Свидетельство о государственной регистрации ЮЛ №1180280076054 от 25.12.2018 г.
450075, г. Уфа, ул. Николая Кузнецова, д. 6, комн. 11, тел. +7 (917) 785-6419, +7 (963)137-7007
www.и4eba.net , makarovalena79@yandex.ru

№ 017/11-П от
02.11.2020 г.

Начальнику управления по образованию и науке
Администрации г. Сочи Медведевой Ольге Николаевне

БЛАГОДАРСТВЕННОЕ ПИСЬМО

Многоуважаемая Ольга Николаевна!

С 10-го по 17-е октября 2020-го года в Гостинице «ЮЖНАЯ НОЧЬ» (г. Анапа, ул. Самбурова, 113) проводился финал *«Пятого Всероссийского Смотра-конкурса на лучшую презентацию образовательных учреждений - Анапа - 2020»*. В финале Смотра-конкурса приняли участие руководители лучших образовательных учреждений Приволжского, Сибирского, Южного и Северо-Кавказского Федеральных округов РФ.

Выражаем БЛАГОДАРНОСТЬ заведующей МДОУ «Центр развития ребенка - детский сад № 41» *Шалиной Ольге Георгиевне,* а также старшему воспитателю МДОУ *Кокшаровой Светлане Леонидовне,* занявшим 1-е место в номинации *«Лучший инновационный проект»*. Представленный ими авторский проект *«Модель психолого-педагогического сопровождения семей, имеющих детей раннего возраста, в консультационном центре ДОО, как один из механизмов повышения доступности дошкольного образования»* вызвал живой интерес у руководителей команд-участниц из других регионов и получил наивысшую оценку со стороны членов Конкурсной комиссии.

Выражаем Вам искреннюю признательность за высокий профессиональный уровень подготовки вверенных Вам образовательных учреждений и надеемся на дальнейшее сотрудничество между нашими организациями.

Будем рады видеть представителей образовательных учреждений города Сочи на других проводимых нашим Оргкомитетом федеральных (межрегиональных) конкурсах и олимпиадах!

Координаты:
8-989-766-0353,
8917-785-6419,
anapa-2021@yandex.ru

С уважением,
Генеральный директор Е.А. Макарова

МЕЖРЕГИОНАЛЬНАЯ ОБЩЕСТВЕННАЯ ОРГАНИЗАЦИЯ
МОСКОВСКАЯ АССОЦИАЦИЯ ПРЕДПРИНИМАТЕЛЕЙ
МЕЖДУНАРОДНАЯ АКАДЕМИЯ РАЗВИТИЯ ОБРАЗОВАНИЯ

ДИПЛОМ

НАГРАЖДАЕТСЯ

**МДОУ «Центр развития ребёнка - детский сад № 41» г. Сочи**

***за 1-е место*** *в финале* «V-го Всероссийского Смотра-конкурса на лучшую презентацию профессионального мастерства - Анапа - 2020» в номинации «Лучший инновационный проект»

г. Анапа, ГД «Южная Ночь» 16 октября 2020 г.

Президент Московской Ассоциации предпринимателей Поденок А.Е

Генеральный директор Международной Академии развития образования Горюнов О.В

# ДЕЙСТВУЕТ авторская методическая сеть:

# ЦЕЛЕВЫЕ КРИТЕРИИ И ПОКАЗАТЕЛИ:

Охват дошкольным образованием детей от 1 года до 2 лет.

Методическое обеспечение

Сетевое взаимодействие и трансляция опыта

# Охват вариативными формами дошкольного образования детей от 1 до 2 лет

| Критерий: | Показатель: |
|---|---|
| Посещение АГКП детьми в возрасте от 1 до 2 лет: | 5 человек в 1 группе<br>Всего групп – 8<br>Всего детей в год – 40<br>За весь период работы (3 года) – 120 детей |
| Количество консультации для семей, имеющих детей до 3 лет | Не менее 240 консультаций в год, всего за 3 года - 720 |
| Количество диагностических мероприятий для детей до 3 лет | Не менее 100 мероприятий в год, всего за 3 года - 300<br><br>ЦЕЛЕВЫЕ КРИТЕРИИ И ПОКАЗАТЕЛИ: |

# Методическое обеспечение:

| Критерий | Показатель |
|---|---|
| 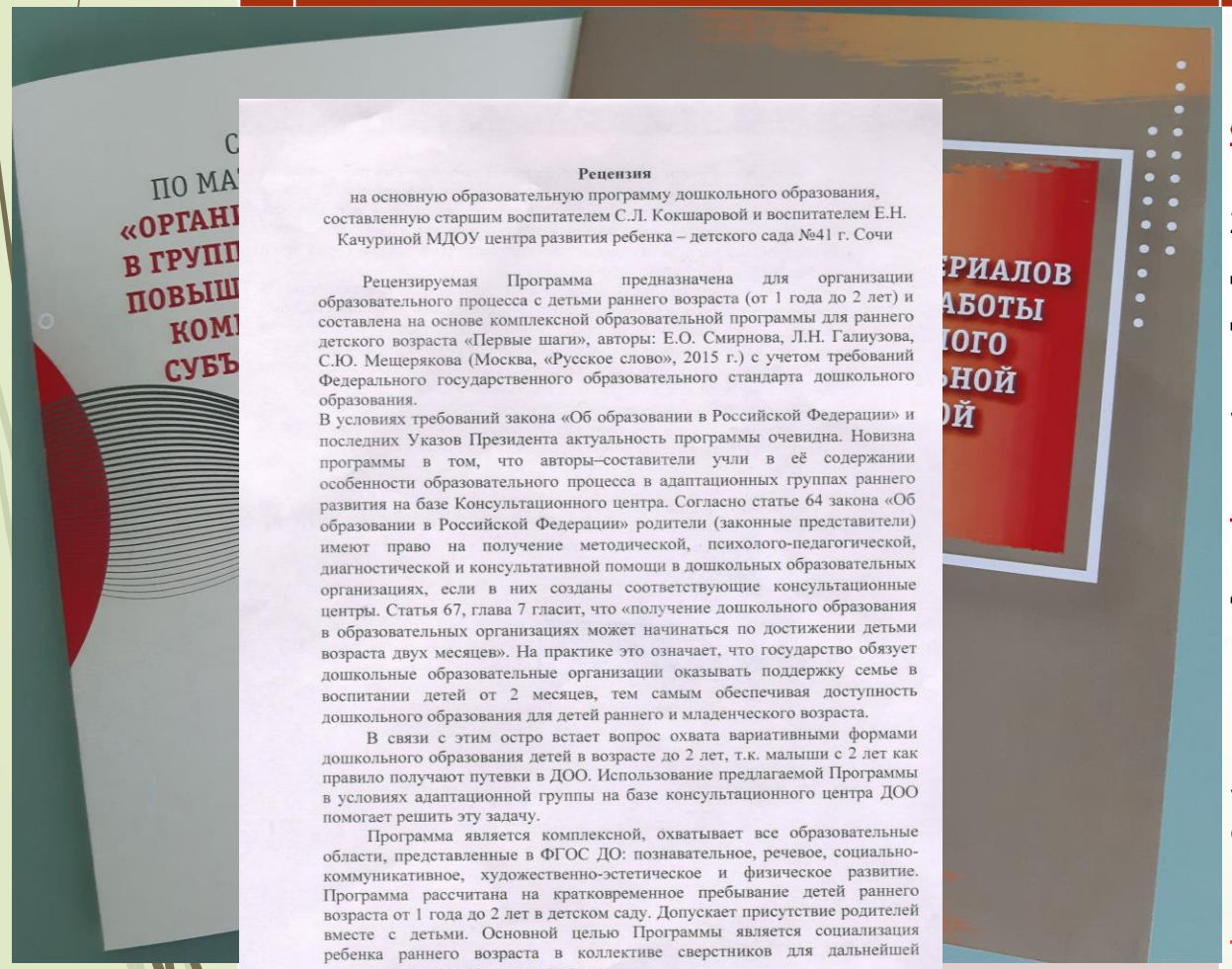 | 1.Сборник практических материалов по организации работы с детьми раннего возраста– ИЗДАН! ИЗДАТЕЛЬСТВО «ЭКОИНВЕСТ», г.КРАСНОДАР<br><br>2.Сборник игр и упражнений по развитию речи, познания и движения для родителей детей от 1 до 2 лет для занятий дома.<br><br>3. СБОРНИК МЕТОДИЧЕСКИХ МАТЕРИАЛОВ ПО ОРГАНИЗАЦИИ РАБОТЫ КОНСУЛЬТАЦИОННОГО ЦЕНТРА В ДОО - ИЗДАН! ИЗДАТЕЛЬСТВО «ЭКОИНВЕСТ», г.КРАСНОДАР<br><br>4. Образовательная программа для детей от 1 до 2 лет, посещающих адаптационные группы кратковременного пребывания – РЕЦЕНЗИРОВАНА, В ПЕЧАТИ!.<br><br>5. Пособие по созданию службы психолого-педагогического сопровождения СЕМЕЙ, ИМЕЮЩИХ детей раннего возраста в дошкольной образовательной организации. ИТОГОВОЕ!<br>ЦЕЛЕВЫЕ КРИТЕРИИ И ПОКАЗАТЕЛИ: |

**Рецензия**

на основную образовательную программу дошкольного образования, составленную старшим воспитателем С.Л. Кокшаровой и воспитателем Е.Н. Качуриной МДОУ центра развития ребенка – детского сада №41 г. Сочи

Рецензируемая Программа предназначена для организации образовательного процесса с детьми раннего возраста (от 1 года до 2 лет) и составлена на основе комплексной образовательной программы для раннего детского возраста «Первые шаги», авторы: Е.О. Смирнова, Л.Н. Галиузова, С.Ю. Мещерякова (Москва, «Русское слово», 2015 г.) с учетом требований Федерального государственного образовательного стандарта дошкольного образования.

В условиях требований закона «Об образовании в Российской Федерации» и последних Указов Президента актуальность программы очевидна. Новизна программы в том, что авторы–составители учли в её содержании особенности образовательного процесса в адаптационных группах раннего развития на базе Консультационного центра. Согласно статье 64 закона «Об образовании в Российской Федерации» родители (законные представители) имеют право на получение методической, психолого-педагогической, диагностической и консультативной помощи в дошкольных образовательных организациях, если в них созданы соответствующие консультационные центры. Статья 67, глава 7 гласит, что «получение дошкольного образования в образовательных организациях может начинаться по достижении детьми возраста двух месяцев». На практике это означает, что государство обязует дошкольные образовательные организации оказывать поддержку семье в воспитании детей от 2 месяцев, тем самым обеспечивая доступность дошкольного образования для детей раннего и младенческого возраста.

В связи с этим остро встает вопрос охвата вариативными формами дошкольного образования детей в возрасте до 2 лет, т.к. малыши с 2 лет как правило получают путевки в ДОО. Использование предлагаемой Программы в условиях адаптационной группы на базе консультационного центра ДОО помогает решить эту задачу.

Программа является комплексной, охватывает все образовательные области, представленные в ФГОС ДО: познавательное, речевое, социально-коммуникативное, художественно-эстетическое и физическое развитие. Программа рассчитана на кратковременное пребывание детей раннего возраста от 1 года до 2 лет в детском саду. Допускает присутствие родителей вместе с детьми. Основной целью Программы является социализация ребенка раннего возраста в коллективе сверстников для дальнейшей адаптации к условиям детского сада.

В Программе подробно изложены все три раздела: целевой, содержательный и организационный, приведен примерный режим дня и планирование деятельности педагогов.

# Сетевое взаимодействие и трансляция опыта

| Критерий | Показатель |
| --- | --- |
| Сетевое взаимодействие | Не менее, чем 20 организаций (12 на данный момент) |
| Трансляция опыта | ✓ Участие не менее, чем в 10 НПК (ПРИНЯЛИ УЧАСТИЕ В 5 НПК 2019-2020г.г.)<br>✓ Публикация не менее 10 статей в научно-педагогических журналах (опубликовано 4 СТАТЬИ)<br>✓ Проведение не менее 5 семинаров (ПРОВЕДЕН 1 семинар, 3 вебинара) |

# НОВИЗНА ПРОЕКТА:

- 1.Новая для города форма взаимодействия ДОО и семьи – адаптационные группы кратковременного пребывания (АГКП) для детей с 1 года до 2 лет.

- 2.Единое информационного поля взаимодействия ДОО и семьи.

- 3.Сетевые партнеры – организации не образовательного профиля: здравоохранения, частного сектора, специализирующихся на работе с семьями и детьми раннего возраста.

# Практическая значимость:

- 1. Распространение опыта по организации адаптационных групп кратковременного пребывания для детей от 1 года до 2 лет;
- 2. Повышение доступности дошкольного образования для детей раннего возраста;
- 3. Расширение спектра профессиональных компетенций педагогов ДОО.

# Перспективы реализации ПРОЕКТА:

# СПАСИБО ЗА ВНИМАНИЕ!